



FERROESTE MT

Serviços e Ferrovias

PORTFÓLIO DE SERVIÇOS TÉCNICOS ESPECIALIZADOS



SERVIÇOS TÉCNICOS ESPECIALIZADOS

A FERROESTE MT atua com foco absoluto em serviços técnicos especializados, oferecendo soluções industriais de alta complexidade com precisão, segurança e excelência operacional. Cada projeto é conduzido por equipes qualificadas, treinadas e alinhadas às normas regulamentadoras, garantindo resultados superiores e confiáveis.

MISSÃO

Entregar serviços técnicos especializados com qualidade comprovada, construindo relações transparentes e duradouras com nossos contratantes. Nosso compromisso é proporcionar experiências positivas, com execução precisa e resultados que superam expectativas.

VALORES

Transparência, respeito, ética e valorização das pessoas. Atuamos com trabalho em equipe, sustentabilidade, proatividade e inovação — pilares essenciais para a prestação de serviços técnicos de alto desempenho.

VISÃO

Ser referência nacional como empresa especializada em serviços técnicos, reconhecida pela competência, atendimento diferenciado e responsabilidade em todas as etapas dos projetos.

COMPROMISSO

Nossos serviços são executados por equipes altamente capacitadas, com domínio técnico e treinamento contínuo nas normas NR. Todos os profissionais atuam devidamente uniformizados e equipados com EPIs, garantindo segurança, conformidade legal e excelência operacional.

PORTFÓLIO DE SERVIÇOS TÉCNICOS

CONSTRUÇÃO DE PIPE RACKS

Estruturas metálicas projetadas com rigor técnico para suportar tubulações industriais complexas. Projetos desenvolvidos conforme normas API, ASME e NR, garantindo segurança, acessibilidade e expansão futura.

Diferenciais Técnicos:

- . Estruturas em aço carbono ou inox
- . Suporte para tubulações de processo, instrumentação e elétrica
- . Engenharia especializada e execução de alta precisão

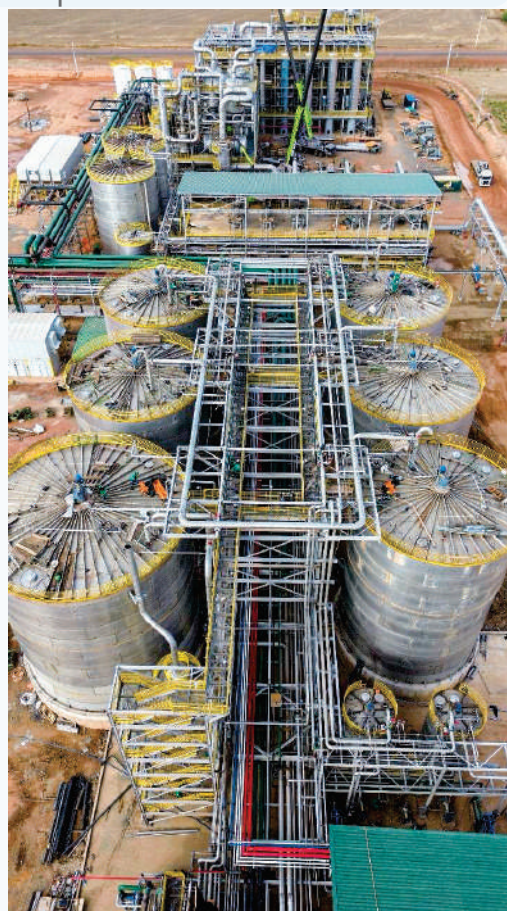

PORTFÓLIO DE SERVIÇOS TÉCNICOS

FABRICAÇÃO DE TANQUES

Tanques industriais de grande porte, fabricados com controle rigoroso de qualidade, soldagem certificada e pintura anticorrosiva.

Diferenciais Técnicos:

- . Tanques verticais e horizontais
- . Ensaio não destrutivo (END)
- . Pintura industrial de alta performance



PORTFÓLIO DE SERVIÇOS TÉCNICOS

TUBULAÇÃO INDUSTRIAL EM GERAL

Montagem completa de sistemas de tubulação para transporte de fluidos, com foco em confiabilidade, estanqueidade e durabilidade.

Diferenciais Técnicos:

- . Tubulação em aço carbono, inox e galvanizado
- . Conexões flangeadas, roscadas e soldadas
- . Suportes com absorção de vibração e compensação térmica



PORTFÓLIO DE SERVIÇOS TÉCNICOS

AÇO LIGA P11 E P22

Especialização em ligas para altas temperaturas e pressões, aplicadas em caldeiras, vapor e processos críticos.

Diferenciais Técnicos:

- . Soldagem TIG e eletrodo revestido
- . Tratamento térmico pós-soldagem
- . Aplicações em termoelétricas e petroquímicas

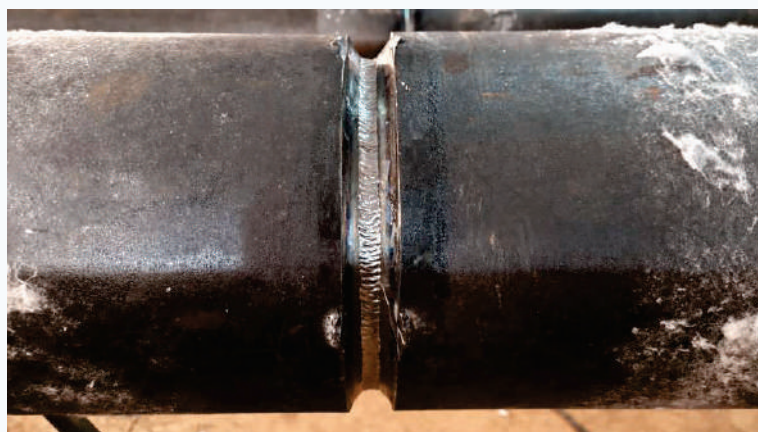

PORTFÓLIO DE SERVIÇOS TÉCNICOS

JATEAMENTO E PINTURA INDUSTRIAL

Tratamento e proteção de superfícies metálicas com técnicas avançadas de jateamento e revestimentos industriais.

Diferenciais Técnicos:

- . Jateamento abrasivo com granalha ou areia
- . Pintura epóxi, poliuretano ou zincagem
- . Alta resistência à corrosão e intempéries

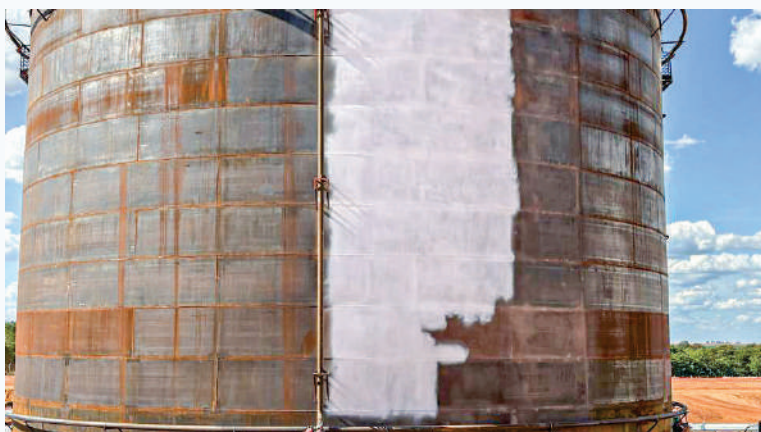

CONFORMIDADE E SEGURANÇA OPERACIONAL

NORMAS REGULAMENTADORAS

A FERROESTE MT pauta suas operações pelo rigoroso cumprimento das Normas Regulamentadoras (NR). Entendemos que a excelência técnica em serviços industriais de alta complexidade é indissociável da preservação da integridade física de nossos colaboradores e da segurança patrimonial de nossos clientes. Nossas equipes são submetidas a treinamentos contínuos, estando devidamente equipadas com EPIs e capacitadas para executar atividades em ambientes de risco elevado, garantindo conformidade legal e excelência operacional em cada projeto.

APLICAÇÃO DAS NRS POR ATIVIDADE

Montagem Industrial (Tubulações e Pipe Racks): Foco em estanqueidade e durabilidade seguindo normas API, ASME e NR.

- NR-01 PGR / APR
- NR-06 EPIs
- NR-10 Serviços próximos a linhas energizadas
- NR-11 Movimentação de tubos, válvulas, spools
- NR-12 Máquinas de corte, dobra, solda
- NR-18 Montagem, estruturas, trabalho em canteiro
- NR-33 Se tubulações internas / confinadas
- NR-35 Trabalho em altura

APLICAÇÃO DAS NRS POR ATIVIDADE

Trabalho em Altura

- NR-35 OBRIGATÓRIA
- NR-06 Cinto, talabarte, trava-quedas
- NR-18 Estruturas e acessos
- NR-01 PGR / APR

Andaimes e Plataformas

NR-18 Montagem e uso
NR-35 Trabalho em altura
NR-06 EPIs

Plataforma Elevatória (PTA / PEMT)

NR-11 Operação
NR-12 Equipamento
NR-18 Uso em obra
NR-35 Trabalho em altura
NR-06 EPIs

Pintura Industrial

NR-06 Respiradores, luvas
NR-09 Agentes químicos
NR-15 Insalubridade
NR-18 Acesso, plataformas
NR-33 Se em espaço confinado
NR-35 Altura
NR-26 Produtos químicos

APLICAÇÃO DAS NRS POR ATIVIDADE

Fabricação e Montagem de Tanques: Controle rigoroso de qualidade e soldagem certificada.

- NR-18 Estruturas metálicas, plataformas, acesso
- NR-33 Interior de tanques (espaço confinado)
- NR-35 Altura (costado, teto, guarda-corpo)
- NR-11 Chapas, içamentos
- NR-12 Máquinas e ferramentas
- NR-10 Equipamentos elétricos
- NR-06 EPIs específicos

Montagens de Vasos de Pressão e Caldeiras

- NR-13 OBRIGATÓRIA (projeto, inspeção, prontuário)
- NR-01 PGR
- NR-33 Espaço confinado
- NR-35 Trabalho em altura
- NR-11 Movimentação
- NR-12 Equipamentos
- NR-06 EPIs

Trabalho em Espaço Confinado

- NR-33 OBRIGATÓRIA
- NR-01 PGR + APR
- NR-06 EPIs específicos
- NR-07 Monitoramento médico
- NR-10 Se houver risco elétrico

APLICAÇÃO DAS NRS POR ATIVIDADE

Movimentação de Cargas e içamentos

NR-11 Gruas, guindastes, talhas
NR-18 Planejamento de içamento
NR-12 Equipamentos
NR-06 EPIs
NR-01 APR / Plano de Rigging

Solda, Corte e Calderaria

NR-06 EPIs
NR-12 Máquinas
NR-10 Equipamentos elétricos
NR-15 Agentes nocivos
NR-33 Se em espaço confinado

EXCELÊNCIA TÉCNICA E COMPROMISSO CORPORATIVO

A FERROESTE MT reafirma sua posição como referência nacional em serviços técnicos especializados, fundamentando sua atuação na tríade: Segurança, Precisão e Conformidade Legal. Nossa operação é integralmente balizada pelas Normas Regulamentadoras, garantindo que cada projeto seja executado sob os mais rigorosos protocolos de controle de riscos.

Ao optar pela FERROESTE MT, sua empresa adquire a segurança de um serviço técnico de alto desempenho, executado em conformidade total com a legislação e com foco absoluto na entrega de resultados que superam expectativas.

RESUMO TÉCNICO DE CONFORMIDADE

APLICAÇÃO DAS NRS POR ATIVIDADE

Normas e Descrições – Aplicação na FERROESTE MT

NR-01 Disposições Gerais e PGR: Implementação obrigatória do Gerenciamento de Riscos Ocupacionais (PGR) e emissão de Análise Preliminar de Risco (APR) em todos os projetos de montagem.

NR-06 EPIS: Fornecimento e fiscalização rigorosa de Equipamentos de Proteção Individual específicos para solda, altura e agentes químicos.

NR-07 Monitoramento Médico: Controle contínuo da saúde ocupacional dos colaboradores envolvidos em atividades críticas de campo.

NR-09 Agentes Físicos e Químicos: Avaliação de riscos ambientais, com foco especial em processos de pintura industrial e jateamento.

NR-10 Risco Elétrico: Protocolos de segurança para montagens e manutenções realizadas próximas a linhas energizadas ou painéis de controle.

NR-11 Movimentação de Cargas: Normas para içamento seguro de chapas, tubulações, válvulas e spools via guindastes ou talhas.

NR-12 Máquinas e Ferramentas: Segurança no manuseio de equipamentos de corte, dobra, prensas e máquinas de soldagem.

NR-13 Vasos de Pressão e Caldeiras: Inspeção técnica obrigatória, elaboração de prontuários e projetos para tanques e sistemas de alta pressão.

NR-15 Insalubridade: Monitoramento de agentes nocivos em processos de pintura e soldagem em ligas especiais.

NR-18 Indústria da Construção: Gestão de segurança em canteiros de obras, montagem de andaimes e estruturas metálicas de pipe racks.

NR-26 Sinalização de Segurança: Classificação e rotulagem de produtos químicos utilizados em revestimentos anticorrosivos.

NR-33 Espaço Confinado: Protocolos de entrada, monitoramento de atmosfera e resgate para trabalhos no interior de tanques e tubulações de grande porte.

NR-35 Trabalho em Altura: Utilização de cintos, trava-quedas e sistemas de ancoragem para montagem de pipe racks e tetos de tanques.



FERROESTE MT

Serviços e Ferrovias

CNPJ 19.688.435/0001-07

Fale Conosco

Telefone:

(66)9 9968 7796 

(67)9 9311 1426 

Endereço: Rodovia MT 370, nº 05 Bairro Poxoreo
78.790-000 - Itiquira - MT